

Progetto definitivo

CUP: F71B15000610002
CIG: 710601229C

**Primo lotto funzionale dell'itinerario ciclabile "Cagliari - Elmas -
Assemini - San Gavino - Sanluri - Isili" nell'ambito della
"Realizzazione rete regionale itinerari ciclabili -
1° intervento funzionale - Lotto funzionale Villassor - Samassi"**

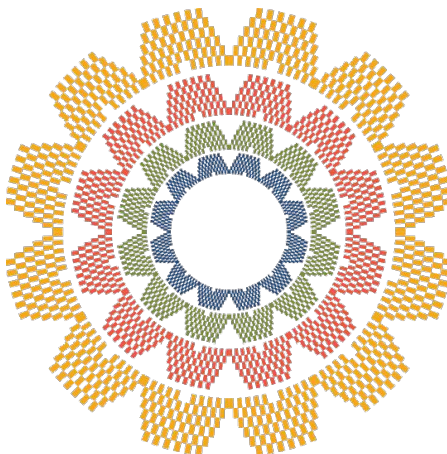

E

PIANO PARTICELLARE DI ESPROPRIO

Contenuto				Tavola n. / File n.	
Comune di Serramanna				E.PD.02	
Elaborato grafico ed elenco particellare					
Elaborato	Nr. Progetto	Data	Scala	Indice	Modifica
SA	2018/0009	02.09.2020	1:2000	-	-
Committente				Tecnico	
ARST Spa Trasporti regionali della Sardegna Responsabile del procedimento: ing. Alessandro Boccone 09122 Cagliari Via Posada n. 8/10 tel. 070 26571 fax 070 2657757 arst@pec.arstspa.info			Arch. Gianluca Parcianello Parcianello & Partners Engineering S.r.l. Progettista architettonico e Paesaggistico 32016 Alpago (BL) via G. Matteotti 30/d tel. 0437 46100 gianluca.parcianello@studioparcianello.com		
Firma			Firma		
Raggruppamento temporaneo di professionisti					
PARCIANELLO & PARTNERS engineering srl 32016 Farra D'Alpago (BL) Via G. Matteotti n. 30/d tel. 0437 46100 fax 0437 1948080 studio@studioparcianello.com	Cooprogetti società cooperativa 06024 Gubbio (PG) Via della Piaggiola n. 152 tel. 075 923011 fax 075 9230150 staff@cooprogetti.it	M.T.A. srl 07038 Trinità d'Agultu (OT) Via N.Sauro n.3/5 tel. 079 680007 fax 070 680233 info@mt-arch.it	arch. Marco Terzitta 07038 Trinità d'Agultu (OT) Via N.Sauro n.3 tel. 079 680007 fax 070 680233 info@mt-arch.it		
Responsabile del procedimento ing. Alessandro Boccone					
Servizio tecnico ARST Spa , via Posada n.8/10 - 09122 Cagliari (CA) tel. 070/26571 pec: arst@pec.arstspa.info					

COMUNE DI SERRAMANNA																		
N°	PROV.	COMUNE	DITTA INTESTATARIA CATASTALE	DATI CATASTALI			SUPERFICIE CATASTALE [mq]	QUALITA'	DESTINAZIONE URBANISTICA	INDENNITA' DI PROGETTO								ANNOTAZIONI
				FOGLIO	MAPPALE	SUB.				SUPERFICIE ESPROPRIO [mq]	SUPERFICIE OCCUPAZIONE [mq]	VALORE UNITARIO [€/mq]	V.A.M. [€/mq]	INDENNITA' DI ESPROPRIO	INDENNITA' AGGIUNTIVA V.A.M.	INDENNITA' DI OCCUPAZIONE (12 mesi)	TOTALE	
1	CA	SERRAMANNA	DEMANIO DELLO STATO con sede in Roma (RM)	10	380		13.210	INCOLTO PRODUTT.	E	2868,00	0,00	0,00	0,00	€ 0,00	€ 0,00	€ 0,00	€ 0,00	
2	CA	SERRAMANNA	CIREDDU LIVIO nato a SERRAMANNA (CA) il 13/11/1952		111		2.510	SEMINATIVO IRRIGUO	E	150,00	0,00	2,80	1,44	€ 420,00	€ 215,25	€ 0,00	€ 635,25	
3	CA	SERRAMANNA	LEPORI MARIA ADELAIDE nata a CAGLIARI (CA) il 18/08/1926, SOLINAS PIERANGELA nata a CAGLIARI (CA) il 28/06/1953		112		4.025	SEMINATIVO IRRIGUO	E	155,00	0,00	2,80	1,44	€ 434,00	€ 222,43	€ 0,00	€ 656,43	
4	CA	SERRAMANNA	PILLITU RACHELE nata a SERRAMANNA (CA) il 16/04/1897		290		4085	SEMINATIVO IRRIGUO	E	284,00	0,00	2,80	1,44	€ 795,20	€ 407,54	€ 0,00	€ 1202,74	
5	CA	SERRAMANNA	MURGIA GIOCONDA nata a SERRAMANNA (CA) il 18/10/1933		135		360	SEMINATIVO	E	77,00	0,00	1,60	0,87	€ 123,20	€ 67,30	€ 0,00	€ 190,50	
6	CA	SERRAMANNA	DEMANIO DELLO STATO con sede in Roma (RM)		365		1000	INCOLTO PRODUTT.	E	26,00	0,00	0,00	0,00	€ 0,00	€ 0,00	€ 0,00	€ 0,00	
7	CA	SERRAMANNA			214		10985	INCOLTO PRODUTT.	E	655,00	0,00	0,00	0,00	€ 0,00	€ 0,00	€ 0,00	€ 0,00	
8	CA	SERRAMANNA			364		1330	SEMINATIVO	E	412,00	0,00	0,00	0,00	€ 0,00	€ 0,00	€ 0,00	€ 0,00	
9	CA	SERRAMANNA		20	166		820	INCOLTO PRODUTT.	E	90,00	0,00	0,00	0,00	€ 0,00	€ 0,00	€ 0,00	€ 0,00	
10	CA	SERRAMANNA			88		500	PASCOLO	E	15,00	0,00	0,00	0,00	€ 0,00	€ 0,00	€ 0,00	€ 0,00	
11	CA	SERRAMANNA			89		440	PASCOLO	E	12,00	0,00	0,00	0,00	€ 0,00	€ 0,00	€ 0,00	€ 0,00	
12	CA	SERRAMANNA			165		1325	INCOLTO PRODUTT.	E	1234,00	0,00	0,00	0,00	€ 0,00	€ 0,00	€ 0,00	€ 0,00	
13	CA	SERRAMANNA		ENTE URBANO	21	202		19130	INCOLTO PRODUTT.	E	1787,00	0,00	0,00	0,00	€ 0,00	€ 0,00	€ 0,00	€ 0,00
14	CA	SERRAMANNA	66				140	ENTE URBANO	E	33,00	0,00	0,00	0,00	€ 0,00	€ 0,00	€ 0,00	€ 0,00	
15	CA	SERRAMANNA	DEMANIO DELLO STATO con sede in Roma (RM)		36	205		5125	INCOLTO PRODUTT.	E	231,00	0,00	0,00	0,00	€ 0,00	€ 0,00	€ 0,00	€ 0,00
16	CA	SERRAMANNA		1394			1305	SEMINATIVO	E	175,00	0,00	0,00	0,00	€ 0,00	€ 0,00	€ 0,00	€ 0,00	
17	CA	SERRAMANNA		544		327	INCOLTO PRODUTT.	E	41,00	0,00	0,00	0,00	€ 0,00	€ 0,00	€ 0,00	€ 0,00	€ 0,00	
18	CA	SERRAMANNA	ETZI TIZIANO nato a SERRAMANNA (CA) il 26/10/1966	49	920		160	SEMINATIVO IRRIGUO	E	62,00	0,00	2,80	1,44	€ 173,60	€ 88,97	€ 0,00	€ 262,57	
19	CA	SERRAMANNA			918		150	SEMINATIVO IRRIGUO	E	31,00	0,00	2,80	1,44	€ 86,80	€ 44,49	€ 0,00	€ 131,29	
20	CA	SERRAMANNA			919		1295	SEMINATIVO IRRIGUO	E	207,00	0,00	2,80	1,44	€ 579,60	€ 297,05	€ 0,00	€ 876,65	
21	CA	SERRAMANNA	FRONGIA ANSELMO nato a SERRAMANNA (CA) il 03/06/1923		975		3260	VIGNETO	E	72,00	0,00	3,00	1,44	€ 216,00	€ 103,68	€ 0,00	€ 319,68	

22	CA	SERRAMANNA	ONNIS ANNA MARIA nata a SERRAMANNA (CA) il 01/02/1934, ZUCCA ANGELA nata a SERRAMANNA (CA) il 26/09/1959, ZUCCA CELESTINA nata a SERRAMANNA (CA) il 12/03/1967, ZUCCA FRANCA nata a SERRAMANNA (CA) il 15/09/1961, ZUCCA IGNAZIA nata a SERRAMANNA (CA) il 12/08/1965, ZUCCA NATALINA nata a SERRAMANNA (CA) il 16/12/1968, ZUCCA OTTAVIO nato a SERRAMANNA (CA) il 30/04/1964, ZUCCA SALVATORE nato a SERRAMANNA (CA) il 27/03/1970	49	960		1300	SEMINATIVO	E	98,00	0,00	1,60	0,87	€	156,80	€	85,65	€	0,00	€	242,45	
23	CA	SERRAMANNA	MONTIS MARIANGELA nata a SERRAMANNA (CA) il 26/12/1961, SCHIRRU ANDREA nato a CAGLIARI (CA) il 08/07/1999, SCHIRRU ANNA nata a CARBONIA (CA) il 04/10/1964, SCHIRRU FRANCESCA nata a CAGLIARI (CA) il 04/10/1991 , SCHIRRU GIULIA nata a CARBONIA (CA) il 02/07/1961, SCHIRRU VALERIA nata a CAGLIARI (CA) il 29/03/1987		1530		985	SEMINATIVO	E	86,00	0,00	1,60	0,87	€	137,60	€	75,16	€	0,00	€	212,76	
24	CA	SERRAMANNA	DEMANIO DELLO STATO con sede in Roma (RM)		912		1920	SEMINATIVO	E	181,00	0,00	0,00	0,00	€	0,00	€	0,00	€	0,00	€	0,00	
25	CA	SERRAMANNA	PADERI GIANNA nata a CAGLIARI (CA) il 24/08/1929, PADERI LUIGI nato a CAGLIARI (CA) il 26/12/1927, PADERI MARIA nata a CAGLIARI (CA) il 25/10/1926		520		4680	SEMINATIVO	E	216,00	0,00	1,60	0,87	€	345,60	€	188,78	€	0,00	€	534,38	
26	CA	SERRAMANNA	PORCEDDA AUGUSTO nato a SERRAMANNA (CA) il 27/03/1929		910		85	SEMINATIVO	E	43,00	0,00	1,60	0,87	€	68,80	€	37,58	€	0,00	€	106,38	
27	CA	SERRAMANNA	DEMANIO DELLO STATO con sede in Roma (RM)		909		170	SEMINATIVO IRRIGUO	E	36,00	0,00	0,00	0,00	€	0,00	€	0,00	€	0,00	€	0,00	
28	CA	SERRAMANNA			908		1125	SEMINATIVO IRRIGUO	E	186,00	0,00	0,00	0,00	€	0,00	€	0,00	€	0,00	€	0,00	
29	CA	SERRAMANNA	ABIS MATILDE		963		5780	SEMINATIVO IRRIGUO	E	378,00	0,00	2,80	1,44	€	1058,40	€	542,43	€	0,00	€	1600,83	
30	CA	SERRAMANNA	MANIS MARIA SILVANA nata a SERRAMANNA (CA) il 10/02/1955		943		10	SEMINATIVO IRRIGUO	E	9,00	0,00	2,80	1,44	€	25,20	€	12,92	€	0,00	€	38,12	
31	CA	SERRAMANNA			147		380	SEMINATIVO IRRIGUO	E	92,00	0,00	2,80	1,44	€	257,60	€	132,02	€	0,00	€	389,62	
32	CA	SERRAMANNA	ORTU EUSEBIO nato a SERRAMANNA (CA) il 09/05/1935		146		1340	SEMINATIVO	E	142,00	0,00	1,60	0,87	€	227,20	€	124,11	€	0,00	€	351,31	
33	CA	SERRAMANNA	MANIS MARIA SILVANA nata a SERRAMANNA (CA) il 10/02/1955		941		1250	SEMINATIVO IRRIGUO	E	101,00	0,00	2,80	1,44	€	282,80	€	144,94	€	0,00	€	427,74	
34	CA	SERRAMANNA			942		300	SEMINATIVO IRRIGUO	E	116,00	0,00	2,80	1,44	€	324,80	€	166,46	€	0,00	€	491,26	
35	CA	SERRAMANNA	SEDDA SALVATORE	59	311		960	SEMINATIVO IRRIGUO	E	26,00	0,00	2,80	1,44	€	72,80	€	37,31	€	0,00	€	110,11	
36	CA	SERRAMANNA	MATTA PANCRAZIO, ZUDDAS ANNETTA		415		580	VIGNETO	E	13,00	0,00	3,00	1,44	€	39,00	€	18,72	€	0,00	€	57,72	
37	CA	SERRAMANNA			312		260	VIGNETO	E	13,00	0,00	3,00	1,44	€	39,00	€	18,72	€	0,00	€	57,72	
38	CA	SERRAMANNA	MEDDA FRANCESCO nato a TORTOLI' (NU) il 11/12/1910		313		475	SEMINATIVO IRRIGUO	E	22,00	0,00	2,80	1,44	€	61,60	€	31,57	€	0,00	€	93,17	

39	CA	SERRAMANNA	ZUDDAS EPIFANIA	59	314		360	SEMINATIVO IRRIGUO	E	22,00	0,00	2,80	1,44	€ 61,60	€ 31,57	€ 0,00	€ 93,17	
40	CA	SERRAMANNA	MEDDA FRANCESCO nato a TORTOLI' (NU) il 11/12/1910		315		540	SEMINATIVO IRRIGUO	E	26,00	0,00	2,80	1,44	€ 72,80	€ 37,31	€ 0,00	€ 110,11	
41	CA	SERRAMANNA			316		605	SEMINATIVO IRRIGUO	E	21,00	0,00	2,80	1,44	€ 58,80	€ 30,14	€ 0,00	€ 88,94	
42	CA	SERRAMANNA	PALMAS DELIA nata a SERRAMANNA (CA) il 18/06/1940, PALMAS GIUSEPPINA nato/a a SERRAMANNA (CA) il 14/02/1938, PALMAS VENERANDA nata a SERRAMANNA (CA) il 27/11/1933		317		785	SEMINATIVO	E	23,00	0,00	1,60	0,87	€ 36,80	€ 20,10	€ 0,00	€ 56,90	
43	CA	SERRAMANNA	LASIO MARINO nato a SERRAMANNA (CA) il 29/03/1954		2		7150	SEMINATIVO IRRIGUO	E	294,00	0,00	2,80	1,44	€ 823,20	€ 421,89	€ 0,00	€ 1245,09	
44	CA	SERRAMANNA	ARGIOLAS MARIA nata a SERRENTI (CA) il 15/03/1937, LASIO ALESSANDRA nata a CAGLIARI (CA) il 12/06/1975, LASIO DORIANO nato a SERRAMANNA (CA) il 21/09/1961, LASIO GIGI nato a SERRAMANNA (CA) il 31/08/1965, LASIO GIULIA nata a SERRAMANNA (CA) il 03/08/1963, LASIO GIUSEPPE nato a SERRAMANNA (CA) il 18/03/1960, LASIO ROBERTINO nato a SERRAMANNA (CA) il 08/06/1967		4		1620	SEMINATIVO	E	112,00	0,00	1,60	0,87	€ 179,20	€ 97,89	€ 0,00	€ 277,09	
45	CA	SERRAMANNA	BATZELLA ANTONIO		3		2635	SEMINATIVO	E	105,00	0,00	1,60	0,87	€ 168,00	€ 91,77	€ 0,00	€ 259,77	
46	CA	SERRAMANNA	SERCI ANTONIO nato a CAGLIARI (CA) il 07/09/1959, SERCI CESIRA nata a SERRAMANNA (CA) il 02/12/1926, SERCI MADDALENA nato/a a SERRAMANNA (CA) il 18/05/1933, SERCI SANDRO nato a CAGLIARI (CA) il 07/07/1952, SERCI SIMONE nato a GENOVA (GE) il 13/05/1980, SERCI VENERANDA nata a SERRAMANNA (CA) il 02/07/1937		18		1510	VIGNETO	E	176,00	0,00	3,00	1,44	€ 528,00	€ 253,44	€ 0,00	€ 781,44	
47	CA	SERRAMANNA	LASIO MARINO nato a SERRAMANNA (CA) il 29/03/1954		286		1295	SEMINATIVO IRRIGUO	E	164,00	0,00	2,80	1,44	€ 459,20	€ 235,34	€ 0,00	€ 694,54	
48	CA	SERRAMANNA			567		1625	SEMINATIVO IRRIGUO	E	57,00	0,00	2,80	1,44	€ 159,60	€ 81,80	€ 0,00	€ 241,40	
49	CA	SERRAMANNA			22		1920	SEMINATIVO IRRIGUO	E	81,00	0,00	2,80	1,44	€ 226,80	€ 116,24	€ 0,00	€ 343,04	
50	CA	SERRAMANNA	LITTERA ANNA nata a SERRAMANNA (CA) il 28/03/1949, LITTERA ANTONELLA nata a SERRAMANNA (CA) il 18/03/1967, LITTERA ENZO nato a SERRAMANNA (CA) il 11/05/1950, LITTERA LORENA nata a SERRAMANNA (CA) il 15/01/1960, LITTERA MARIA SANDRA nata a SERRAMANNA (CA) il 29/12/1947, LITTERA MARINA nata a SERRAMANNA (CA) il 05/09/1957, LITTERA PAOLA nata a SERRAMANNA (CA) il 29/07/1943, LITTERA PIERO DONATO nato a SERRAMANNA (CA) il 19/10/1955		321		2455	SEMINATIVO IRRIGUO	E	81,00	0,00	2,80	1,44	€ 226,80	€ 116,24	€ 0,00	€ 343,04	



51	CA	SERRAMANNA	FENZA ANGELA MARIA nata a SERRAMANNA (CA) il 23/03/1944, FENZA BRUNO nato a SERRAMANNA (CA) il 07/10/1948, FENZA RINALDO nato a SERRAMANNA (CA) il 13/02/1946, FENZA SALVATORE nato a SERRAMANNA (CA) il 01/07/1941, FENZA TERESINA nata a SERRAMANNA (CA) il 30/10/1950	59	400		205	VIGNETO	E	32,00	0,00	3,00	1,44	€ 96,00	€ 46,08	€ 0,00	€ 142,08	
52	CA	SERRAMANNA			399		235	VIGNETO	E	33,00	0,00	3,00	1,44	€ 99,00	€ 47,52	€ 0,00	€ 146,52	
53	CA	SERRAMANNA	LUSSU SALVATORE nato a SERRAMANNA (CA) il 16/08/1925		398		290	VIGNETO	E	36,00	0,00	3,00	1,44	€ 108,00	€ 51,84	€ 0,00	€ 159,84	
54	CA	SERRAMANNA			401		340	VIGNETO	E	31,00	0,00	3,00	1,44	€ 93,00	€ 44,64	€ 0,00	€ 137,64	
55	CA	SERRAMANNA	PAU ENNIO, PAU FELICE, PAU GIUSEPPINA, SERCI MARIANGELA		33		2310	SEMINATIVO	E	73,00	0,00	1,60	0,87	€ 116,80	€ 63,80	€ 0,00	€ 180,60	
56	CA	SERRAMANNA	MELONI ANTONIO nato a SERRAMANNA (CA) il 18/01/1967, MELONI GABRIELLA nata a CAGLIARI (CA) il 21/04/1962, MELONI STEFANO nato a CAGLIARI (CA) il 28/10/1969, MELONI VALENTINA nata a CAGLIARI (CA) il 11/07/1985		334		1385	VIGNETO	E	88,00	0,00	3,00	1,44	€ 264,00	€ 126,72	€ 0,00	€ 390,72	
57	CA	SERRAMANNA	CASTI GIUSEPPINA, ORRU ADOLFO, ORRU ATTILIO, ORRU GAUDENZIO, ORRU GESUINO, ORRU GIULIA, ORRU GIUSEPPE, ORRU MADDALENA, ORRU MARIA, ORRU MARIETTA, ORRU' EFISIO, ORRU' LUIGIA		34		495	SEMINATIVO	E	144,00	0,00	1,60	0,87	€ 230,40	€ 125,86	€ 0,00	€ 356,26	
58	CA	SERRAMANNA	SERCI LUIGI nato/a a SERRAMANNA (CA) il 19/12/1893, TANCA SCALAS VERONICA nata a SERRAMANNA (CA) il 06/01/1922		335		410	VIGNETO	E	40,00	0,00	3,00	1,44	€ 120,00	€ 57,60	€ 0,00	€ 177,60	
59	CA	SERRAMANNA	ORRU PASQUALE nato a SERRAMANNA (CA) il 24/03/1928		36		315	SEMINATIVO	E	39,00	0,00	1,60	0,87	€ 62,40	€ 34,09	€ 0,00	€ 96,49	
61	CA	SERRAMANNA	MURGIA GIUSEPPINA, PORCEDDA RAFFAELE		37		900	SEMINATIVO	E	89,00	0,00	1,60	0,87	€ 142,40	€ 77,79	€ 0,00	€ 220,19	
60	CA	SERRAMANNA	SPADA ESTERINA, SPADA FRANCESCO		56		900	VIGNETO	E	12,00	0,00	3,00	1,44	€ 36,00	€ 17,28	€ 0,00	€ 53,28	
62	CA	SERRAMANNA	MANCOSU PODDA LUIGIA		57		1040	SEMINATIVO	E	55,00	0,00	1,60	0,87	€ 88,00	€ 48,07	€ 0,00	€ 136,07	
63	CA	SERRAMANNA	SPADA ESTERINA, SPADA FRANCESCO		58		430	VIGNETO	E	24,00	0,00	3,00	1,44	€ 72,00	€ 34,56	€ 0,00	€ 106,56	
64	CA	SERRAMANNA	ARAMU ANTONELLA nata a SERRAMANNA (CA) il 14/12/1964, ARAMU GIOVANNI nato a PAESI BASSI (EE) il 17/03/1994, ARAMU MARCO nato a SERRAMANNA (CA) il 20/04/1968, ARAMU THOMAS nato a PAESI BASSI (EE) il 16/06/1997, SPANU GIACINTA nata a SERRAMANNA (CA) il 01/08/1955, SPANU GIANPAOLO nato a SERRAMANNA (CA) il 11/05/1951, SPANU GIUSEPPE nato a SERRAMANNA (CA) il 17/10/1957, SPANU ISA ANGELA nata a SERRAMANNA (CA) il 08/02/1960, SPANU ROSALBA nata a SERRAMANNA (CA) il 11/07/1953, SPANU TERESA nata a SERRAMANNA (CA) il 01/08/1961		59		1565	SEMINATIVO	E	48,00	0,00	1,60	0,87	€ 76,80	€ 41,95	€ 0,00	€ 118,75	

65	CA	SERRAMANNA	LIMONCINO LUIGI nato a SERRAMANNA (CA) il 16/01/1940, PODDA MARIA BONARIA nata a SERRAMANNA (CA) il 03/05/1941	59	214		1265	SEMINATIVO	E	69,00	0,00	1,60	0,87	€ 110,40	€ 60,31	€ 0,00	€ 170,71	
66	CA	SERRAMANNA	ZUCCA LUIGINA nata a SERRAMANNA (CA) il 05/10/1905		60		1310	ULIVETO	E	235,00	0,00	2,40	0,00	€ 564,00	€ 0,00	€ 0,00	€ 564,00	
67	CA	SERRAMANNA	MOLINO GIUSEPPINA nata a SERRAMANNA (CA) il 31/10/1944, TANCA ANNA RITA nata a CAGLIARI (CA) il 10/10/1977, TANCA DORIANA nata a SERRAMANNA (CA) il 28/06/1965, TANCA FABRIZIO nato a SERRAMANNA (CA) il 21/03/1963, TANCA MARCELLO nato a SERRAMANNA (CA) il 10/03/1970, TANCA ROBERTA nata a SERRAMANNA (CA) il 27/12/1974		61		915	ULIVETO	E	73,00	0,00	2,40	0,00	€ 175,20	€ 0,00	€ 0,00	€ 175,20	
68	CA	SERRAMANNA	MEDDA ATTILIO nato a CAGLIARI (CA) il 27/01/1989, MEDDA RITA nata a SERRAMANNA (CA) il 02/04/1954		83		13170	SEMINATIVO	E	267,00	0,00	1,60	0,87	€ 427,20	€ 233,36	€ 0,00	€ 660,56	
69	CA	SERRAMANNA	DONELLI ADRIANA BRUNA nata a LENDINARA (RO) il 19/05/1934, MEDDA EUGENIO nato a CAGLIARI (CA) il 17/02/1969, MEDDA GIOVANNA nata a SERRAMANNA (CA) il 31/05/1959, MEDDA LUCIANA nata a SERRAMANNA (CA) il 09/04/1961, MEDDA ANNA nata a SERRAMANNA (CA) il 30/04/1952, MEDDA CELESTINO nato a SERRAMANNA (CA) il 07/07/1949, MEDDA EUGENIO nato a CAGLIARI (CA) il 17/02/1969, MEDDA GIANCARLO nato a CAGLIARI (CA) il 11/02/1963, MEDDA GIOVANNA nata a SERRAMANNA (CA) il 31/05/1959, MEDDA IRENE nata a SERRAMANNA (CA) il 11/12/1935, MEDDA LUCIANA nata a SERRAMANNA (CA) il 09/04/1961, MEDDA MARIA nata a SERRAMANNA (CA) il 15/12/1923, MEDDA MARIA ROSARIA nata a SERRAMANNA (CA) il 12/07/1966		96		6315	SEMINATIVO IRRIGUO	E	41,00	0,00	2,80	1,44	€ 114,80	€ 58,84	€ 0,00	€ 173,64	
70	CA	SERRAMANNA	DONELLI ADRIANA BRUNA nata a LENDINARA (RO) il 19/05/1934, MEDDA EUGENIO nato a CAGLIARI (CA) il 17/02/1969, MEDDA GIOVANNA nata a SERRAMANNA (CA) il 31/05/1959, MEDDA LUCIANA nata a SERRAMANNA (CA) il 09/04/1961		95		8565	SEMINATIVO IRRIGUO	E	397,00	0,00	2,80	1,44	€ 1111,60	€ 569,70	€ 0,00	€ 1681,30	
71	CA	SERRAMANNA	MEDDA FRANCESCO nato a VILLASOR (CA) il 22/07/1940		120		4000	SEMINATIVO IRRIGUO	E	470,00	0,00	2,80	1,44	€ 1316,00	€ 674,45	€ 0,00	€ 1990,45	
72	CA	SERRAMANNA	CONTI ARIALDA nata a SERRAMANNA (CA) il 26/08/1934		139		3565	SEMINATIVO	E	118,00	0,00	1,60	0,87	€ 188,80	€ 103,13	€ 0,00	€ 291,93	
73	CA	SERRAMANNA			458		120	SEMINATIVO	E	36,00	0,00	1,60	0,87	€ 57,60	€ 31,46	€ 0,00	€ 89,06	
74	CA	SERRAMANNA	ORTU GISELLA nata a SERRAMANNA (CA) il 27/02/1976		455		255	SEMINATIVO IRRIGUO	E	159,00	0,00	2,80	1,44	€ 445,20	€ 228,17	€ 0,00	€ 673,37	
75	CA	SERRAMANNA			155		385	SEMINATIVO IRRIGUO	E	179,00	0,00	2,80	1,44	€ 501,20	€ 256,87	€ 0,00	€ 758,07	

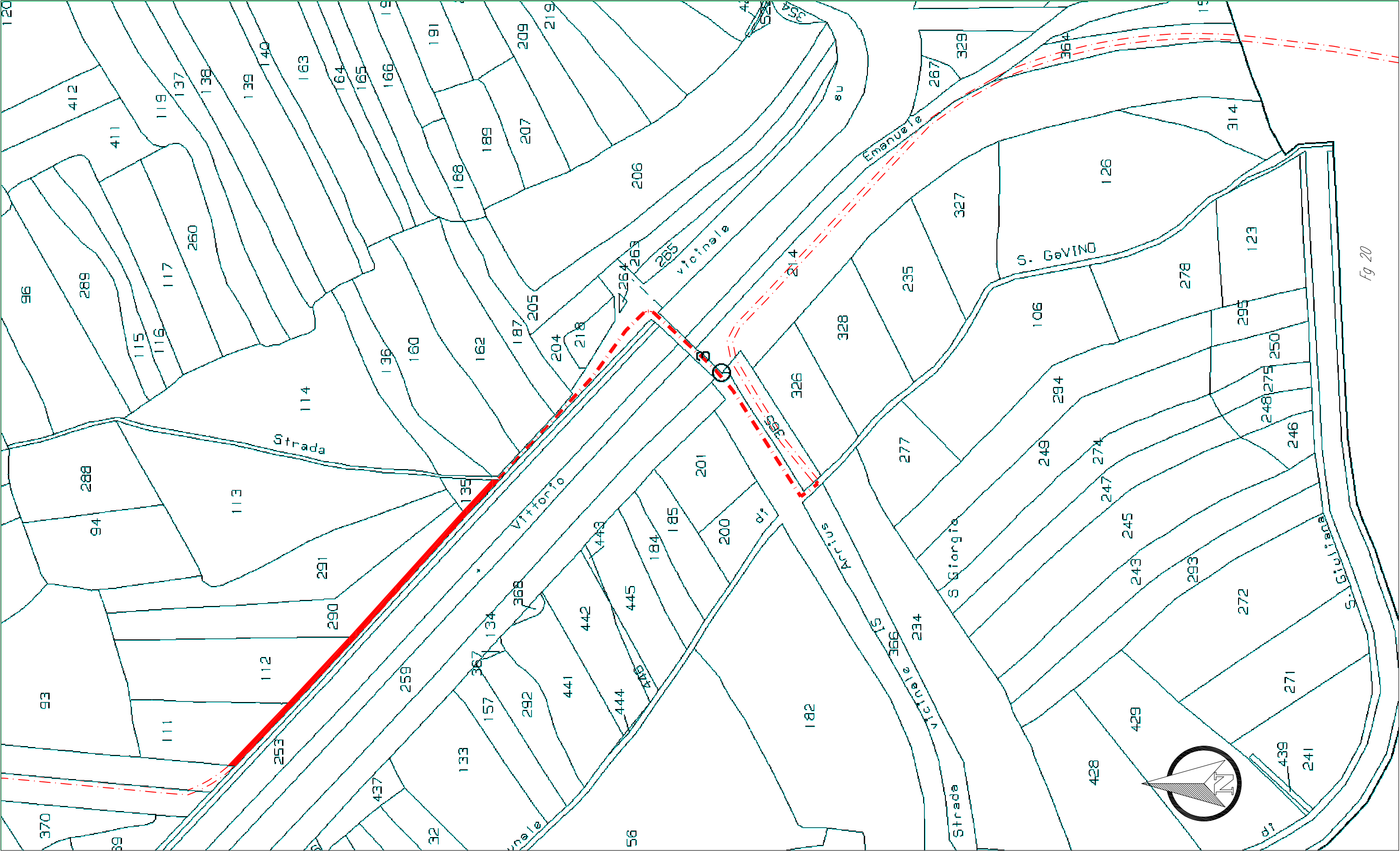
76	CA	SERRAMANNA	CONTI ARIALDA nata a SERRAMANNA (CA) il 26/08/1934	59	157		2000	SEMINATIVO	E	287,00	0,00	1,60	0,87	€ 459,20	€ 250,84	€ 0,00	€ 710,04	
77	CA	SERRAMANNA			158		2880	SEMINATIVO	E	138,00	0,00	1,60	0,87	€ 220,80	€ 120,61	€ 0,00	€ 341,41	
78	CA	SERRAMANNA	PISTIS DARIO nato a VILLASSOR (CA) il 10/10/1937		373		1040	VIGNETO	E	88,00	0,00	3,00	1,44	€ 264,00	€ 126,72	€ 0,00	€ 390,72	
79	CA	SERRAMANNA	MAROTTO MARIANGELA nata a PAESI BASSI (EE) IL 21/04/1985, VONK JOHANNA MARIA nata a PAESI BASSI (EE) 1/11/1954		374		1120	VIGNETO	E	67,00	0,00	3,00	1,44	€ 201,00	€ 96,48	€ 0,00	€ 297,48	
80	CA	SERRAMANNA	ANGEI ANTONELLA nata a SAN GAVIO MONREALE (CA) 10/09/1957, PISTIS LUIGI nato a VILLASOR (CA) il 17/08/1952		375		1140	VIGNETO	E	94,00	0,00	3,00	1,44	€ 282,00	€ 135,36	€ 0,00	€ 417,36	
81	CA	SERRAMANNA	PILLITU ANNA RITA nata a VILLASOR (CA) il 04/01/1967, PILLITU ANTONELLA nata a CAGLIARI (CA) il 14/01/1981, PILLITU SALVATORE nato a VILLASOR (CA) il 07/11/1965, PUSCEDDU POMPEA nata a ORROLI (NU) il 06/09/1946		193		1755	SEMINATIVO	E	156,00	0,00	1,60	0,87	€ 249,60	€ 136,34	€ 0,00	€ 385,94	
82	CA	SERRAMANNA			194		450	SEMINATIVO	E	37,00	0,00	1,60	0,87	€ 59,20	€ 32,34	€ 0,00	€ 91,54	
83	CA	SERRAMANNA			275		490	VIGNETO	E	41,00	0,00	3,00	1,44	€ 123,00	€ 59,04	€ 0,00	€ 182,04	
84	CA	SERRAMANNA			276		600	VIGNETO	E	54,00	0,00	3,00	1,44	€ 162,00	€ 77,76	€ 0,00	€ 239,76	
85	CA	SERRAMANNA			533		75	VIGNETO	E	12,00	0,00	3,00	1,44	€ 36,00	€ 17,28	€ 0,00	€ 53,28	
PARZIALE									15.299,00				€ 17600,00	€ 8683,61	€ 0,00	€ 26283,61		

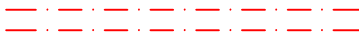

Fg 20

-  Percorso su viabilità esistente
-  Percorso da realizzare su proprietà pubblica
-  Superficie di esproprio

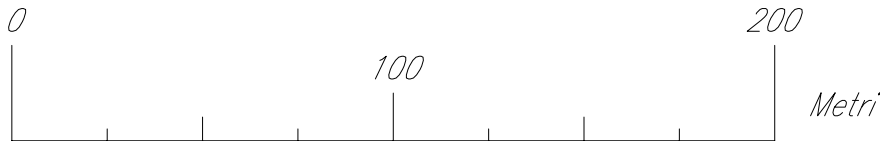

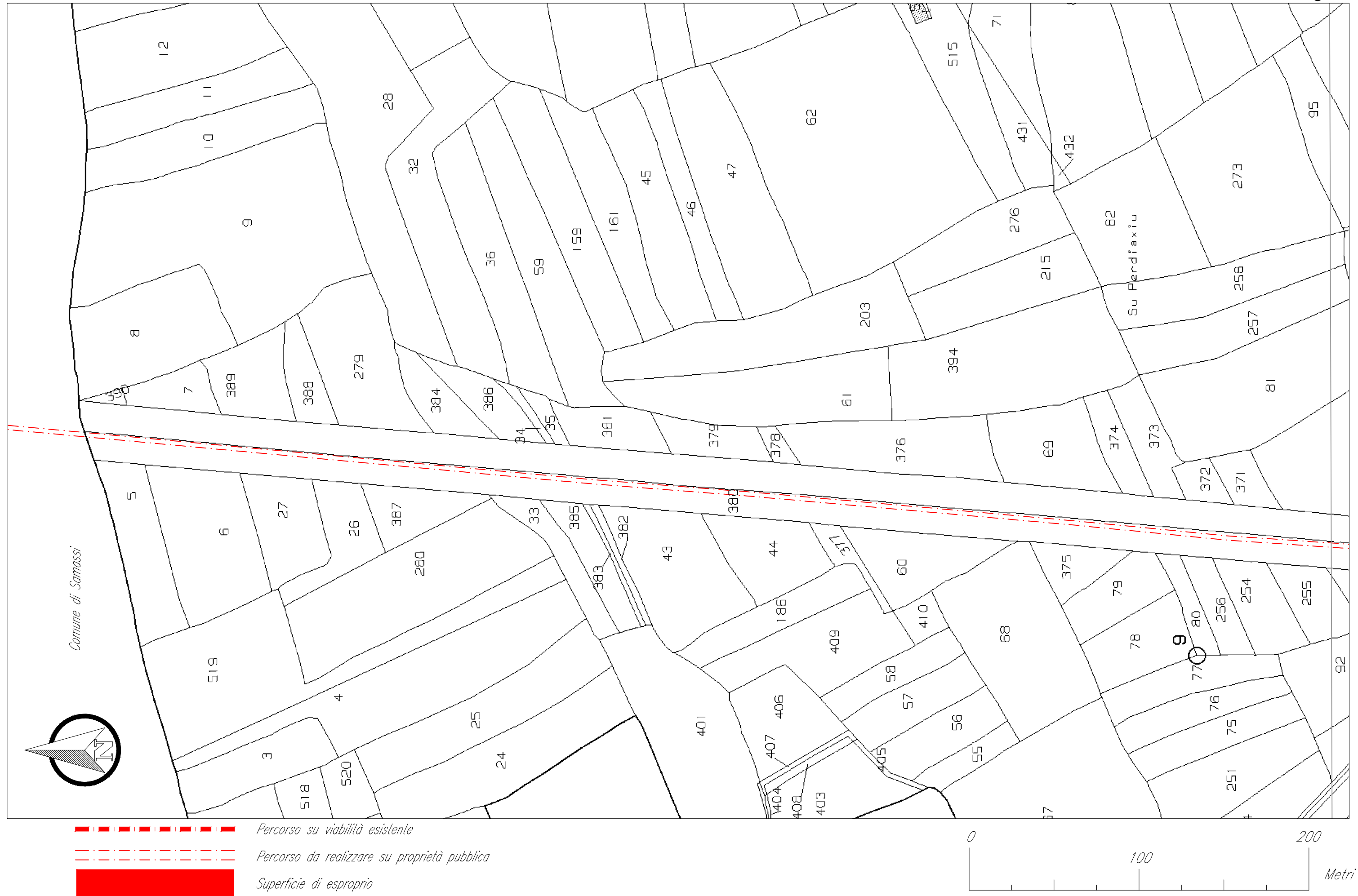



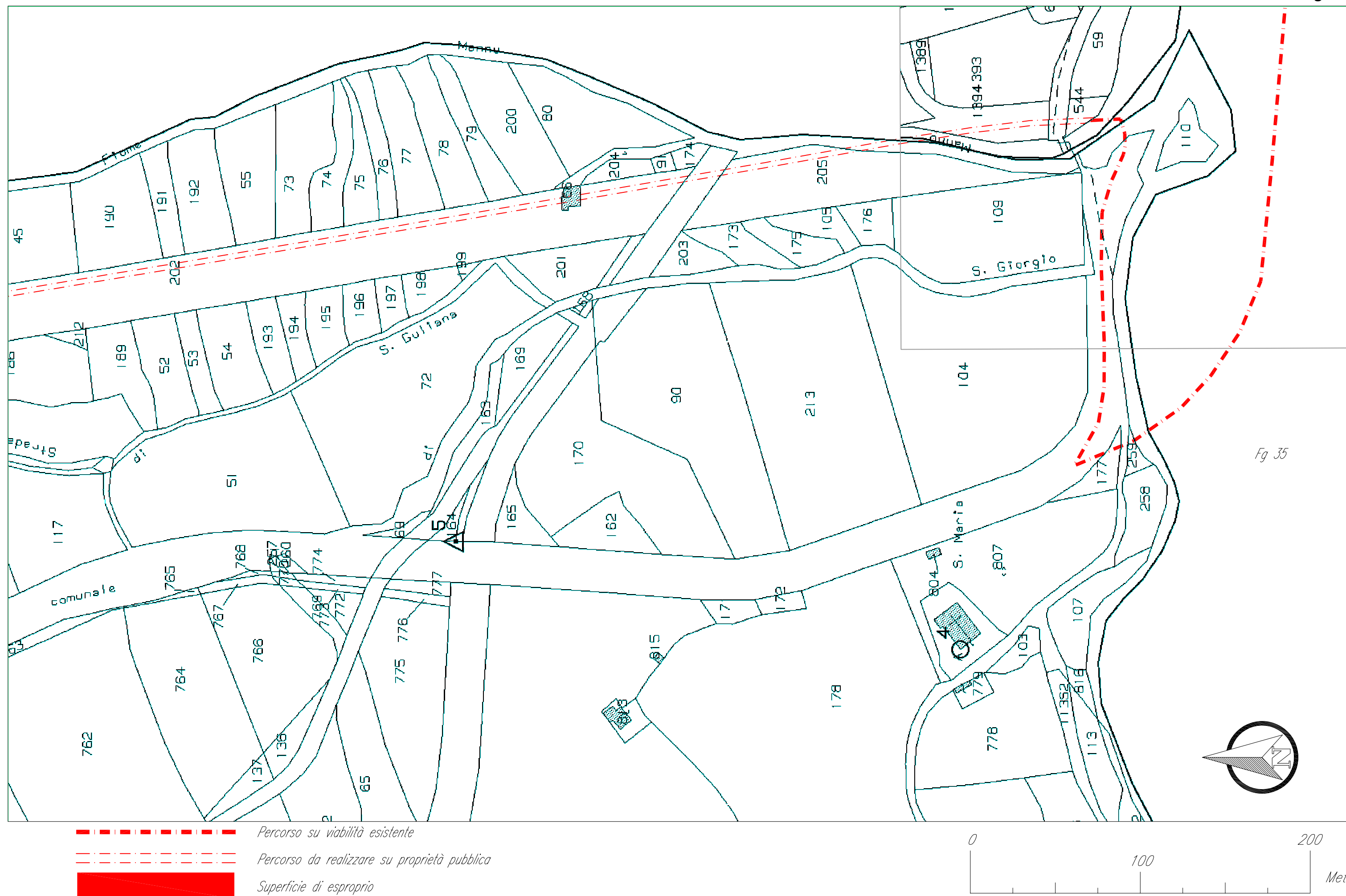

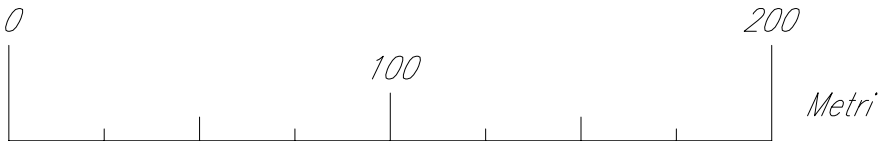
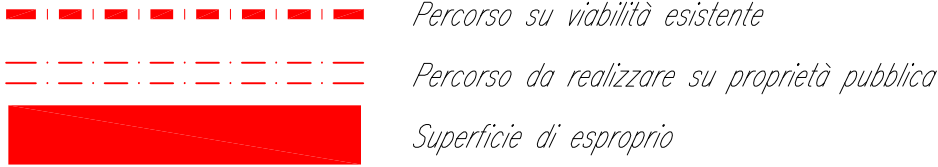
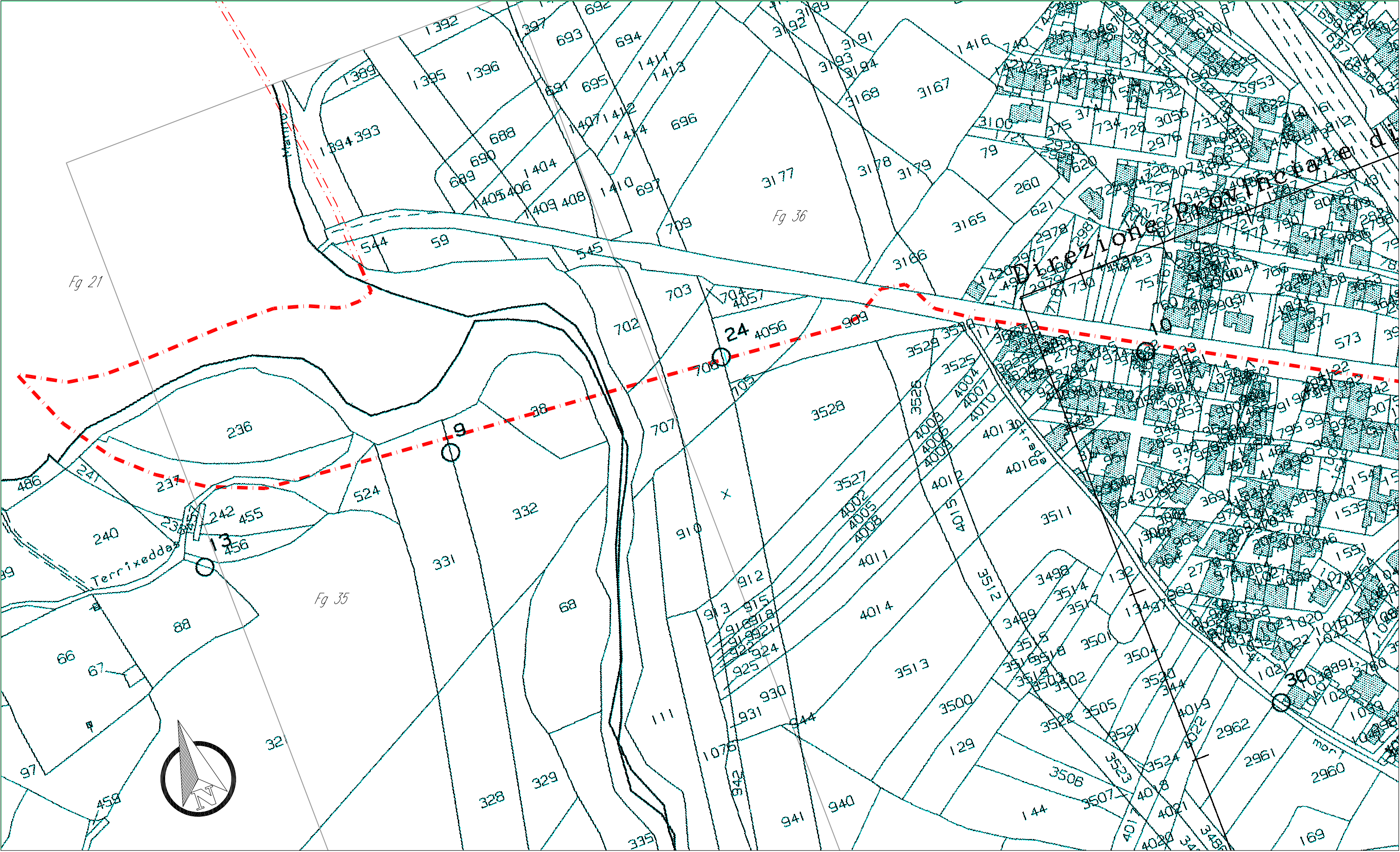

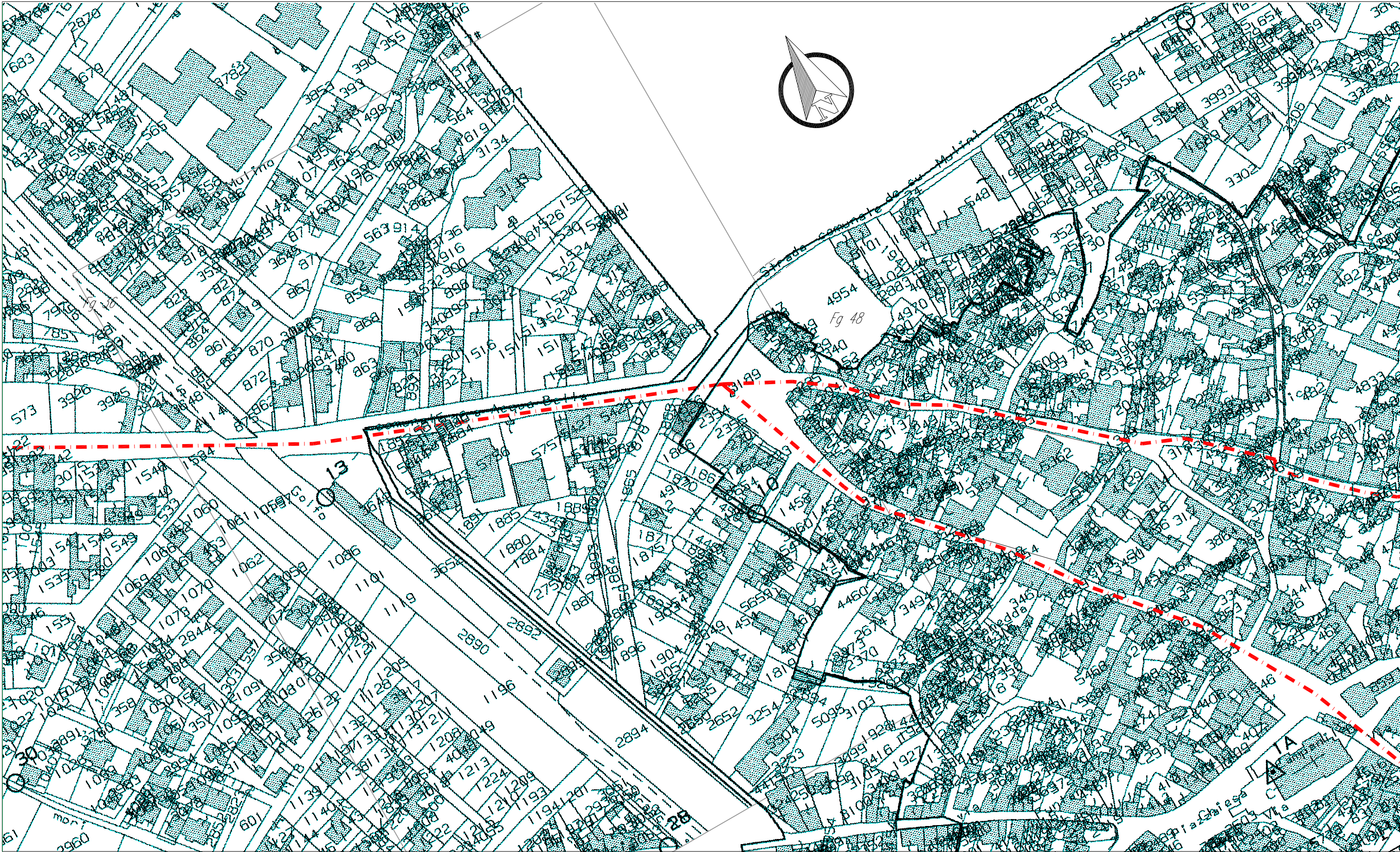







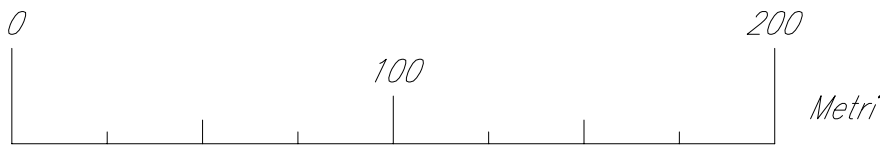

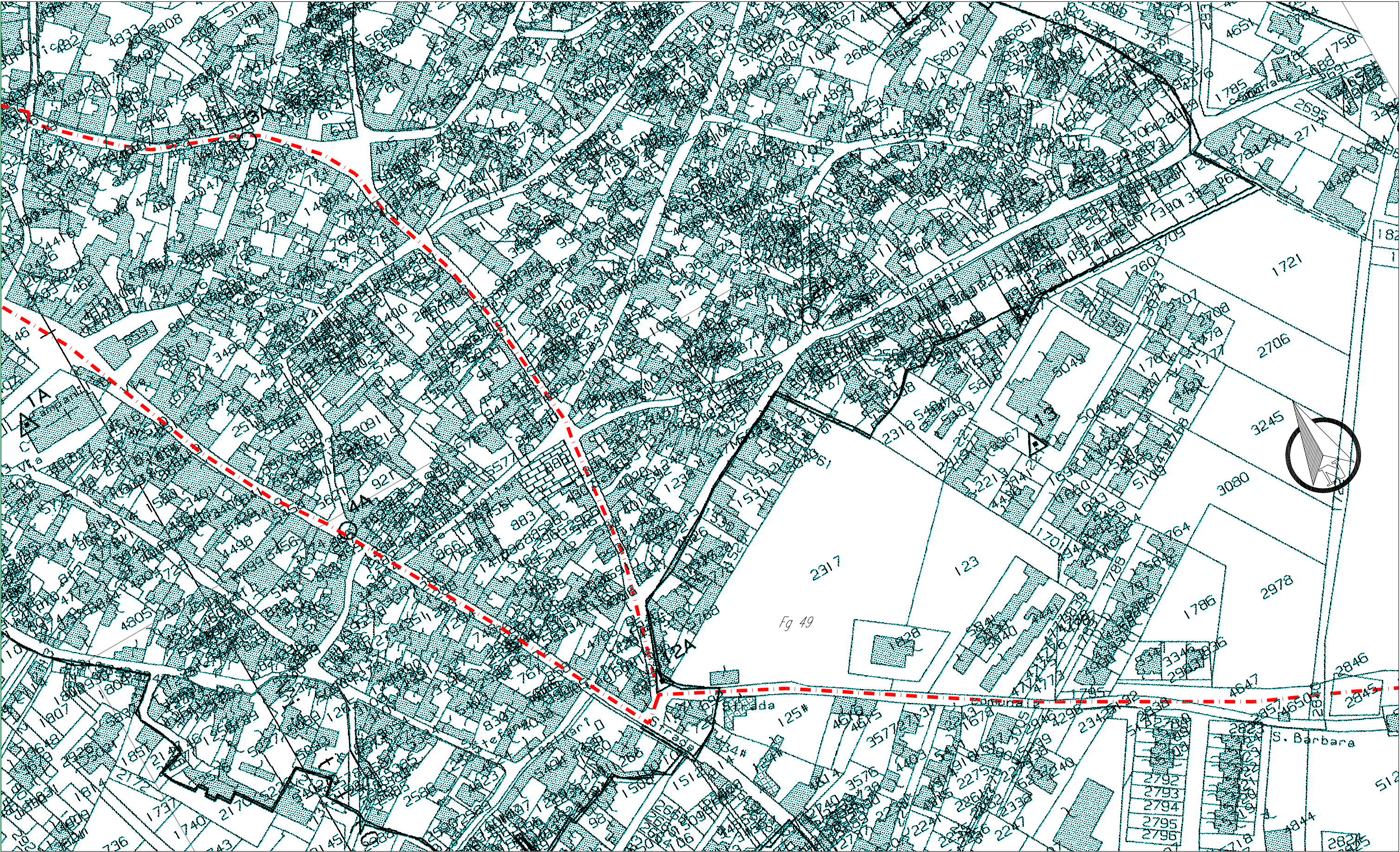
-  *Percorso su viabilità esistente*
-  *Percorso da realizzare su proprietà pubblica*
-  *Superficie di esproprio*





-  *Percorso su viabilità esistente*
-  *Percorso da realizzare su proprietà pubblica*
-  *Superficie di esproprio*

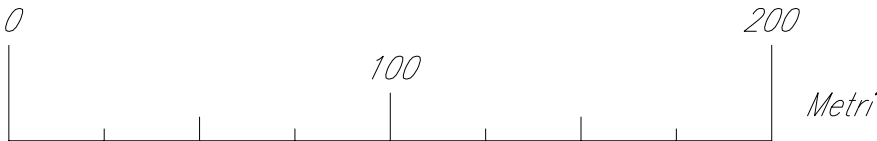

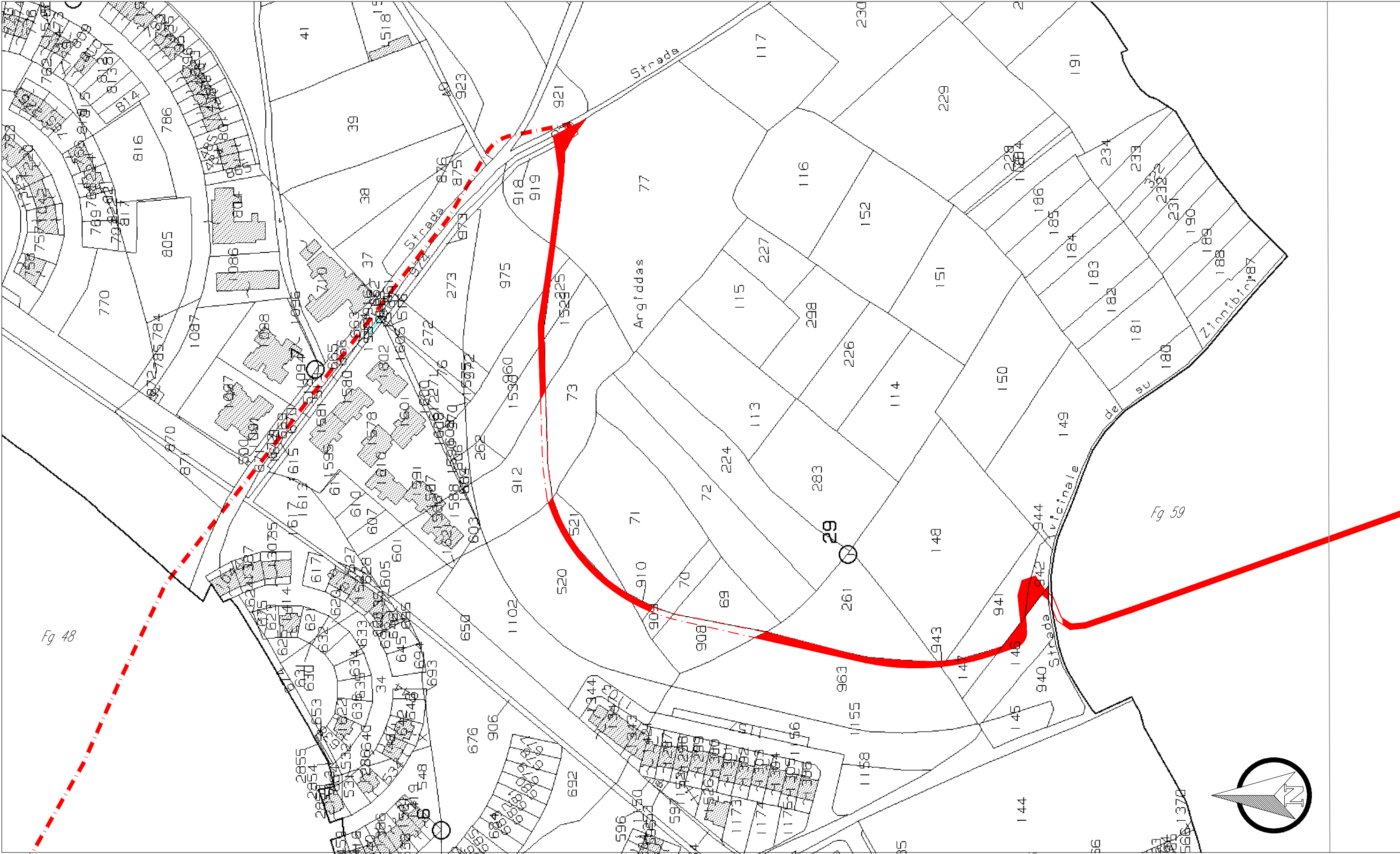



Fg 48

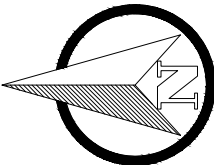

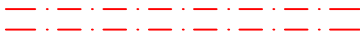
Fg 59

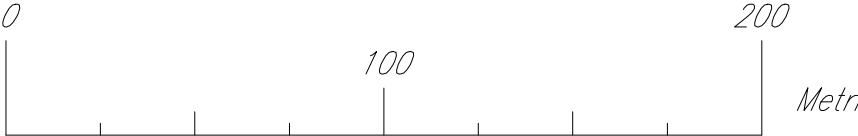

-  *Percorso su viabilità esistente*
-  *Percorso da realizzare su proprietà pubblica*
-  *Superficie di esproprio*

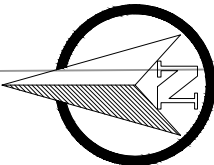



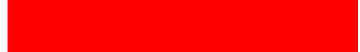

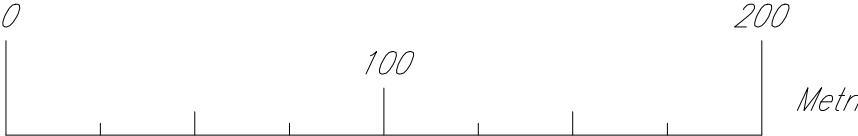
-  *Percorso su viabilità esistente*
-  *Percorso da realizzare su proprietà pubblica*
-  *Superficie di esproprio*

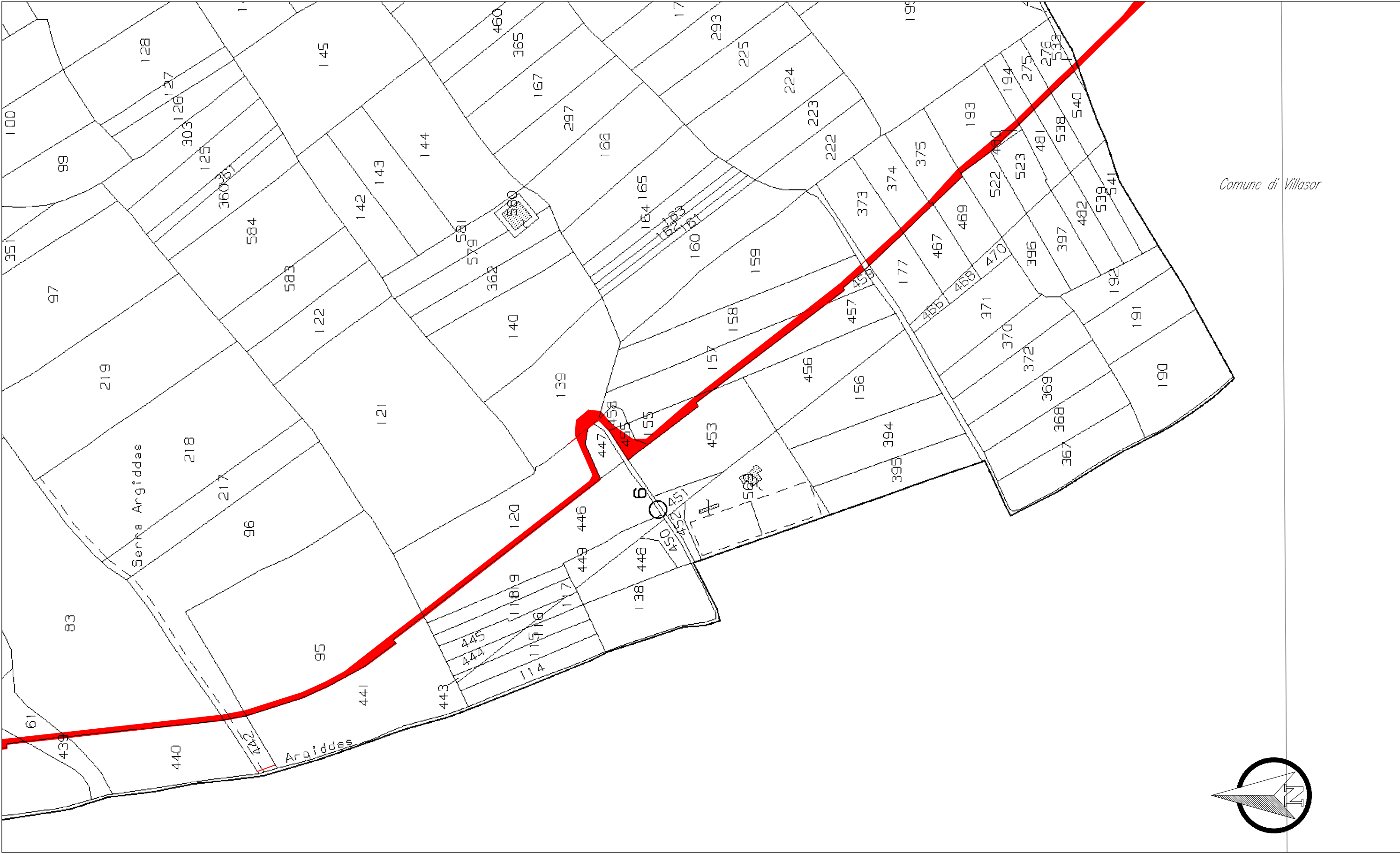



-  *Percorso su viabilità esistente*
-  *Percorso da realizzare su proprietà pubblica*
-  *Superficie di esproprio*

