

AVVISO

Questa Azienda intende affidare in locazione una porzione del fabbricato di stazione di Arbatax, della linea ferroviaria turistica Mandas – Arbatax, di mq. 28, circa, meglio evidenziata in giallo nell'allegata planimetria, per un periodo di due anni, decorrenti dal 1° aprile p.v. (o, comunque, dalla consegna dell'immobile) da adibire, nel caso di effettuazione del servizio turistico nella linea ferroviaria Mandas – Arbatax, quale Centro di Accoglienza Turistica, al fine di valorizzare l'attività del Trenino Verde e migliorare la promozione e vendita dei relativi servizi turistici, a cui potranno essere abbinati altri servizi simili proposti dall'offerente.

La scelta del Locatario sarà effettuata con il metodo **dell'offerta economicamente più vantaggiosa, con prezzo in aumento.**

Chiunque sia interessato alla locazione, dovrà inoltrare apposita richiesta di partecipazione alla gara, al seguente indirizzo:

ARST SpA, via Posada, 8/10, 09122 Cagliari
n. fax: **070 2657757**
email: arst@arst.sardegna.it – arst@pec.arstspa.info

La richiesta dovrà pervenire entro il **16 marzo 2016** e dovrà contenere le seguenti informazioni:

- generalità complete o ragione sociale del richiedente;
- residenza o sede;
- indirizzo postale;
- codice fiscale o partita IVA.
- recapito telefonico (facoltativo);

Non saranno prese in considerazione domande che dovessero pervenire sprovviste anche di uno solo degli elementi sopra indicati.

Si informa preliminarmente che il canone mensile posto a base di gara sarà di € **160,00** più IVA.

Per ogni informazione al riguardo, gli interessati potranno esclusivamente inviare una mail al Servizio Tecnico Patrimoniale ARST SpA Cagliari (l.tilocca@arst.sardegna.it; dott.ssa Leonarda Tilocca tel. 070265701).

Il Direttore Centrale
ing. Carlo Poledrini



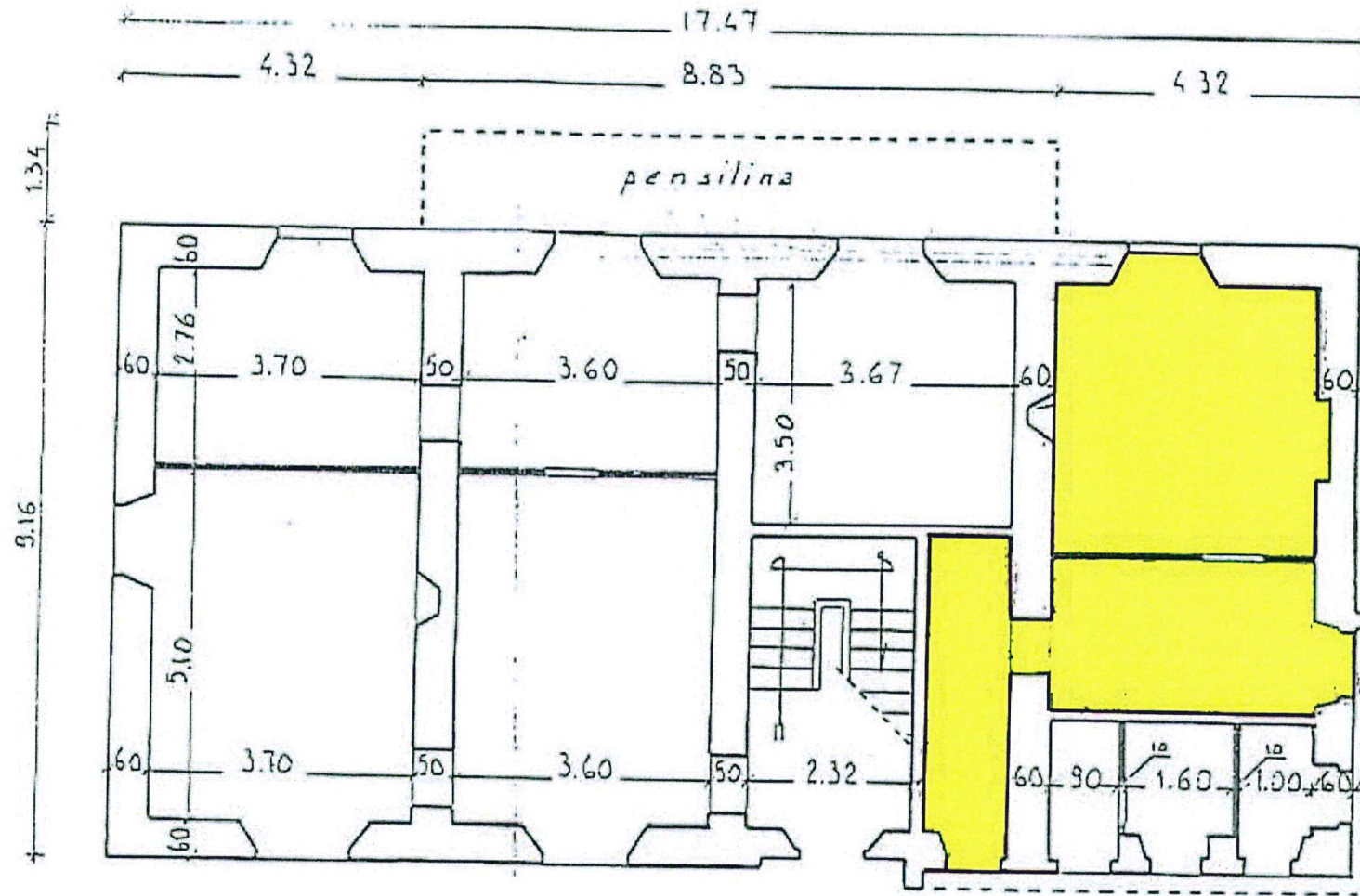

CENTRO DI ACCOGLIENZA TURISTICA DI ARBATAX

PIANO TERRA Sc. 1:100

Handwritten signature